

2024年度版

GRACE KINDER

日曜日
開講

予想問題講座

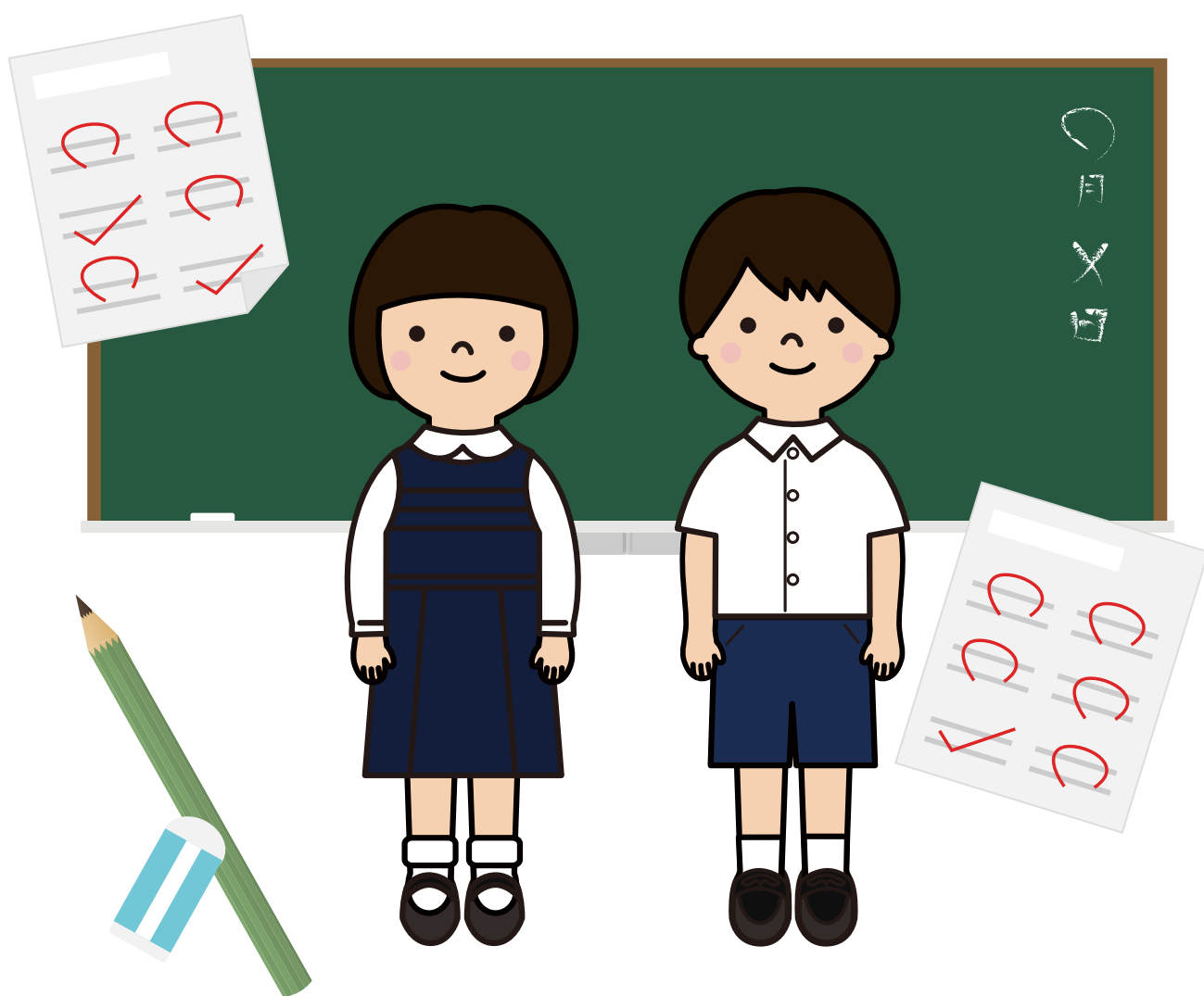

最後は完全に学校別に特化した講座で
コンディションづくりを



GRACE KINDER

毎年恒例の予想問題シリーズが開催されます。

各学校に特化した、より厳密な予想をしたテスト形式の講座です。

以下の特典が付き、最後まで子ども達の飛躍を促します。

合格に向けた復習課題の明確

学校別に設定された予想問題課題を項目ごとに点数化し、当日のうちに盤石な合格に向けて復習すべきポイントを明確にします。

各回家庭復習用の類問付き

当日の予想問題に類似した家庭用類問を同封します。もう一度家庭で行うことで本番で生きるタフな思考力に磨きをかけていきます。

【女子校シリーズ】

2024 横浜雙葉小学校 全1講座 横浜雙葉予想6枚テスト・ペーパー解説・制作・運動テスト
第1回 09月07日(土) 13:30-15:30

2024 雙葉小学校 全5回講座 雙葉予想6枚テスト・手先の巧緻性テスト・面接練習
第1回 09月15日(日) 09:00-10:30
第2回 09月22日(日) 09:00-10:30
第3回 09月29日(日) 09:00-10:30
第4回 10月13日(日) 09:00-10:30
第5回 10月20日(日) 09:00-10:30

2024 白百合小学校 全3回講座 白百合予想6枚テスト・表現・音楽指示行動・個別テスト
第1回 09月15日(日) 11:00-12:30
第2回 09月29日(日) 11:00-12:30
第3回 10月06日(日) 11:00-12:30

2024 豊明小学校 全2回講座 豊明予想6枚テスト・ペーパー解説・運筆・制作あ
第1回 09月29日(日) 11:00-12:30
第2回 10月06日(日) 11:00-12:30

2024 女子校実践行動観察 (雙葉・英和・白百合・立女・横浜雙葉・豊明アレンジ)

第1回 09月29日(日) 13:00-14:00

第2回 10月06日(日) 13:00-14:00

「小グループ制作とごっこ遊び・発表・指示行動」

「小グループ絵画：紙芝居作成・劇・発表・指示行動」

一部リモート指示を行います。

2024 立女・英和 全2回講座 立女英和予想6枚テスト・運動・手先の巧緻性

第1回 10月13日(日) 13:30-15:30

第2回 10月26日(土) 15:00-17:00

【共学校シリーズ】

2024 洗足 全2回講座 洗足6枚テスト・運動・指示行動

第1回 09月07日(土) 11:00-13:00

第2回 09月15日(日) 15:00-17:00

2024 青山学院 全2回講座 青山ペーパー6枚・運動・指示行動・絵画制作

第1回 09月07日(土) 08:30-10:30

第2回 10月13日(日) 16:00-18:00

2024 早稲田 全3回講座 早稲田予想6枚テスト・絵画実践

生活巧緻性テスト・運動指示運動

第1回 09月22日(日) 11:00-13:00

第2回 10月13日(日) 11:00-13:00

第3回 10月20日(日) 14:00-16:00

2024 学習院初等科 全3回講座 個別テスト・絵画制作テスト・運動・指示行動

第1回 09月15日(日) 13:00-14:30

第2回 09月29日(日) 14:30-16:00

第3回 10月06日(日) 09:00-10:30

2024 慶應幼稚舎 全2回講座 絵画制作実践試行・行動観察テスト・運動・指示行動テスト

第1回 09月22日(日) 13:30-15:30

第2回 10月26日(土) 12:30-14:30

2024 慶応横浜初等部 全2回講座 運動指示行動テスト・絵画制作実践編・行動観察テスト

第1回 10月27日(日) 12:30-15:00

第2回 11月08日(金) 13:30-16:00

2024 成蹊・稲花小学校 全2回講座 成蹊稲花予想6枚テスト・運動

行動観察・発表・指示運動

第1回 10月06日(日) 14:30-16:30

第2回 10月20日(日) 11:00-13:00

【国立シリーズ】

2024 筑波・お茶の水・竹早 全5回講座

ペーパーテスト6枚(主要4分野) 図形/数/言語/生活
個別テスト・指示運動テスト・絵画制作テスト・行動観察

第1回 11月10日(日) 10:00-12:00

第2回 11月17日(日) 13:30-15:30 (午後開催)

第3回 11月24日(日) 10:00-12:00

第4回 12月01日(日) 10:00-12:00

第5回 12月08日(日) 10:00-12:00

ご料金表 神奈川校

学校名	横浜雙葉小学校	洗足小学校
授業時間 1コマ当たり	120分	120分
回数	全1回	全2回
受講料 税・教材費込	16,500円	会員2回セット 33,000円
	一般18,975円	一般 37,950円

ご料金表 都内女子校 (各回についてはご相談ください)

学校名	① 雙葉小学校	② 豊明小学校	③ 白百合小学校	④ 女子行動観察	⑤ 立教女学院 東洋英和
授業時間 1コマ当たり	90分	90分	90分	60分	120分
回数	全5回	全2回	全3回	全2回	全2回
受講料 税・教材費込	会員5回セット 82,500円	会員2回セット 33,000円	会員3回セット 49,500円	会員2回セット 26,400円	会員2回セット 44,000円
	一般94,875円	一般37,950円	一般56,925円	一般30,360円	一般50,600円

ご料金表 都内共学校 (各回についてはご相談ください)

学校名	⑥ 早稲田	⑦ 学習院	⑧ 幼稚舎 ⑨ 青山学院	⑩ 横浜初等部	⑪ 成蹊小学校 稲花小学校
授業時間 1コマ当たり	120分	90分	120分	150分	120分
回数	全3回	全3回	全2回	全2回	全2回
受講料 税・教材費込	会員3回セット 66,000円	会員3回セット 49,500円	会員2回セット 44,000円	会員2回セット 55,000円	会員2回セット 44,000円
	一般 75,900円	一般 56,925円	一般 50,600円	一般 63,250円	一般 50,600円

ご料金表 国立 (各回についてはご相談ください)

学校名	筑波・お茶の水・竹早
授業時間 1コマ当たり	120分
回数	全5回
受講料 税・教材費込	会員5回セット 110,000円
	一般 126,500円

持ち物 : 筆箱・水筒・上履き・体操着 (幼稚舎・横浜初等部の前に他の学校を受講される方)

当日の服装 : 受験本番の正装でお越しく下さい (ポケットにハンカチをお入れください)
幼稚舎・横浜初等部から受講される方は、体操着にてお越しく下さい。

お申込方法 : URL を事前にお送りしますのでそちらからお申し込みください。

お問合せ先 : GRACE KINDER 市ヶ谷本校 03-6261-6472

火曜日から土曜日 10:00から18:00

夏期講習期間は日曜日・月曜日が定休日となります。

