



GRACE KINDER

新開発講座

夏期講習

2026 年少クラス

最終日は発表会!

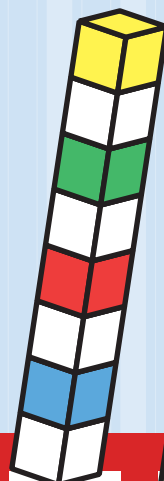
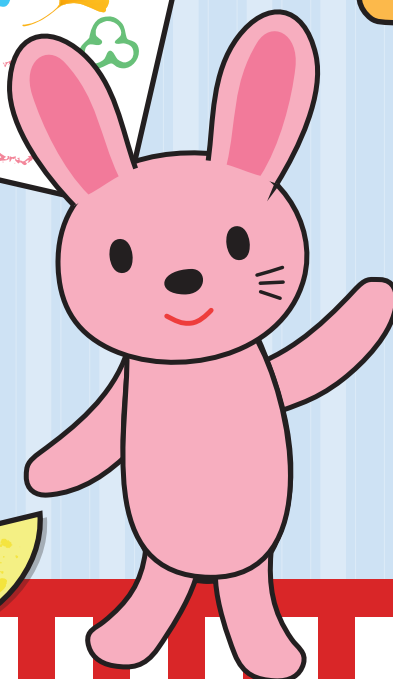
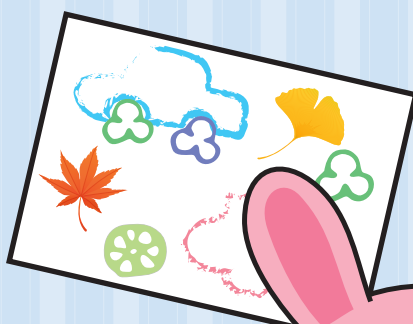
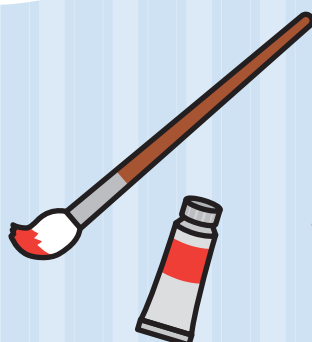
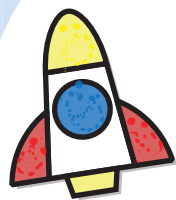

夏休みの適正な過ごし方

よくある悩み



- 遊ぶことは大切だが、だらだらにならないか心配なので、けじめのある夏休みで習慣づけたい
- 幼稚園受験のための「対策」とそれでいて適正な成長を促すことができる「教育」を両立させたい



GRACE KINDERの夏期講習

年少期のこどもたちにとって、夏休みは意識が芽生えて初めてのイベントと言えます。旅行や帰省、夏ならではの行事に参加することなど、家族の計画も盛りだくさんあることでしょう。家庭の行事を純粋に楽しむことが家庭教育の基本ですから、ためらくことなく存分に楽しんでほしいです。

ただし気になるのは「教育」です。

中でも、置き去りになってはいけないのが「社会教育」です。こどもたちは、既に社会の中での“自分”という位置付けを感じ、様々な価値観を持つおともだちとのやりとりを始めています。後に“社会性”や“順応性”などに形づくられるものです。意外と軽視されがちですが、家庭と社会、この2つの教育環境バランスはとても重要です。よかれと思って家庭教育に偏りすぎた結果、休み明けに不具合が発生することもしばしばです。この時期の子育てで忘れてはいけないのは「習慣」であり、いくら夏休みと言えど、決して特別な生活パターンにはしてはいけません。

夏休みらしい楽しみ方といつもどおりの習慣を常に意識して過ごすようにしましょう。



テーマ

- ① 来る二保受験対策や小学校受験への長期の準備として、“親子の受験適性”を客観的に可視化
- ② 途中入会の方にも有益な総復習と発展として、年中カリキュラムへのスムーズな橋渡し内容
- ③ 通常授業で行っている内容とは違う、年中にむけておさらいしたいすきま単元を盛り込み、さらに5日間がすべてストーリーとなっており、楽しみながら学ぶ
- ④ 習慣化を重要視するため、夏休みを“けじめ”のあるものにし、かつ普段のGRACEと整合性をとる家庭課題が付属
- ⑤ 自主性を養うworkoutがスタート

2026夏期講習の内容

～GRACE夏祭りを自分たちの力で作りあげる～

5日間すべてAll in one

学習

+

造形

+

運動

+

行動規範

じぶんのことは じぶんでおこなう おにいさん おねえさんになろう

朝はまず、たいそうふくにおきがえをし、手先をうごかしてウォーミングアップ!

どれをおこなうかは、自分で決めます。達成したらシールをはります!

夏休みで何個の達成シールがはれるかな!最後も自分たちが学ぶ教室をぞうきんがけします。

学習

みんなで力を合わせて楽しい夏祭り!

集団

➡

個別

➡

ペーパー

通常授業で理解度が平均的に浅くなる単元と、夏期講習オリジナル単元

1日目	左右	2日目	数のちがい お金のながれ	3日目	ポリオミノ パズル	4日目	記憶	5日目	分配
-----	----	-----	-----------------	-----	--------------	-----	----	-----	----

造形

GRACE親子夏祭りの準備

絵画

+

制作

+

手先の巧緻性

技術の定着に → のり・はさみ・色ぬり・トレース・ねじる・さく ※何をやるかかいてください

1日目	①屋台作り ②商品作り	2日目	①かざり ②商品作り	3日目	①かざり ②商品作り	4日目	①かざり ②商品作り	5日目	①かざり ②商品作り
-----	----------------	-----	---------------	-----	---------------	-----	---------------	-----	---------------

運動

夏祭り忍者ショー 自主性workout!!

平均台

+

マット

+

てつぼう

+

指示行動

+

運動は自主性をもっとも大切。workoutがここからスタート

1日目	①動機づけ ②苦手種目 workout	2日目	①苦手種目 workout ②通し練習	3日目	①苦手種目 workout ②通し練習	4日目	①苦手種目 workout ②通し練習	5日目	①通し練習 ②発表
-----	---------------------------	-----	---------------------------	-----	---------------------------	-----	---------------------------	-----	--------------

行動規範

GRACE親子祭り 盆踊り

社会性と強い相関がある模倣体操を5日間ですとめます

1日目～5日目	模倣体操	1日目～5日目	歌・リズム・音階	1日目～5日目	リトミック
---------	------	---------	----------	---------	-------

(最終日GRACE祭りの際、親子で踊ってみましょう) (最終日GRACE祭りの際、子供達が歌います)

ご希望のご家庭の 幼稚園受験のスケジュール

GRACE KINDER夏期講習で「社会との関わり」「思考活動」を継続しながら、
秋に迎える二保受験の準備をこの夏からプラスするプランです。

〈7月～8月〉

A 通常年少夏期講習

夏期講習 All in one

+

①受験適性判断
②夏期講習後の保護者面談

**B 二保受験夏期講座
(90分)**

A 親子課題

①親子自由あそび
②親子指示制作
③親子コミュニケーション

B 子ども個別テスト実践

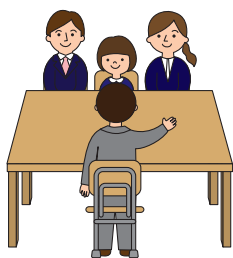

幼稚園受験別紙をご覧ください。

7月12日(日) 10:00～11:30 8月9日(日) 10:00～11:30

〈9月～10月〉

通常年少クラス(月謝は別途)

いよいよ!
新年中カリキュラムスタート

**B 二保受験直前講座
(90分)**

A 親子課題

B 子ども個別テスト実践

願書添削



幼稚園受験別紙をご覧ください。

直前二保受験1回

9月13日(日) 10:00～11:30

直前二保受験2回

9月20日(日) 10:00～11:30

直前二保受験3回

10月4日(日) 10:00～11:30

直前二保受験4回

10月11日(日) 10:00～11:30

直前二保受験5回

10月18日(日) 10:00～11:30



親子受験適性判断とは？

GRACE KINDERでは小学校受験で都内随一の合格率を誇りますが、その背景には子どもの実力が充実していることはもちろんのこと、この適性判断による推薦受験校のお知らせがあります。これまでは年長カリキュラムが始まる直前の年中夏期講習時に行うものでしたが、この度、年少クラス・二保受験クラス対象の受験適性診断を開発

いたしました。5日間の講習期間中、複数人の評価人が、様々な視点で評価することで、極めて客観的なデータを拾うことができるため講師にとっても重宝しているものです。“受験可否”、“適性校判断”、“二保か小受か”など、多くのニーズに利用できるものです。



適性判定表



氏名 教室 クラス

項目	①	②	③	④	⑤	⑥	⑦	⑧	Aスキル	A換算	Bスキル	B換算
第1回	3	3	3	3	3	2	2	4	11.6	1.2541	11.4	1.1628
第2回	3	3	4	3	3	2	3	3	11.5	1.2432	12.5	1.1628
第3回	4	4	4	3	3	3	4	4	13.5	1.4595	15.5	1.4419
第4回	3	3	4	3	3	3	3	4	12.5	1.3514	13.5	1.2558
第5回	3	4	4	3	3	3	3	5	13.4	1.4486	14.6	1.3581

Aスキル (女子校適性傾向要素)
主に女子校が必要とされる保守的性質や完成度の高い表現をできるペーパー力などのスキル

Bスキル (共学・男子校適性傾向要素)
主に共学校等で必要とされる進歩的性質や初見性・直感性の高いペーパー力などのスキル

〔項目説明〕

- ① 指示の聞き取り
受験で大切な指示の聞き取り能力。事に臨んでいるかどうかをなく、無視して教養をすることでまで聞き取り力としています。
- ② 運動能力
運動能力の発達に伴って得る能力。協調運動能力の発達に合わせた、ボールやボール遊びなどの活動の経験が評価されます。また、体を動かした結果である発音行動もこの能力に含まれます。
- ③ 生活巧緻性
細工、丸などなどの生活に際する行動の発達と巧緻性に關する能力。発達などともこの能力に含まれます。
- ④ ペーパー力
ペーパーの解読能力。正解をだすからであることながら、正解に至るまでのプロセス、それに対する準備などもこの能力として判定します。
- ⑤ 絵画制作技術
主に絵画や工作などの美術系の表現能力とします。描き方や見直しなど作業経験を要するものもこの能力に含まれます。
- ⑥ 絵画制作創造性
技術とは別に存在する想像力や想像をこの能力としています。自身のオリジナルな表現を求めたいと知り得たという発想としながら大切な能力です。
- ⑦ 進歩性行動力
自分の学校で多様な環境であるような課題に対し、積極的に考え、行動する力。勝負事や習性のない課題などで自発的に活動する能力です。
- ⑧ 保守性行動力
自分の認知であり、協調性など必要な課題に対し、人間関係や審判の判断などを考え行動する力。こっぴどいお叱りや叱責されるような活動において、協調性を持って活動する能力です。

小学校適性図

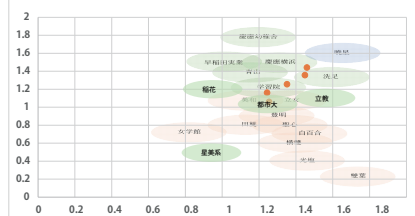

〔コメント〕 適性校：学習院・慶応横浜 目標校：暁星・早稲田

夏期講習5日間で参加いただきましたありがとうございます。採点に対して一生懸命に働き、行動する姿勢が見られます。うまくいかないことに対して怒らず、自分で乗り越える意欲があります。さらに成功体験を積み重ねること。なるべく多く多々との生活を共にしていただくことで、ある程度の負荷や挑戦に対し、今後より乗り越えていくことを促していきたいと考えています。生活の中では、細かな時間のかかるものでも教えて自分でやりきる環境を整えていただく学習面にも良い影響が及んでくると考えています。学習面ではペーパーに偏らず、教室の復習を中心に日々の積み重ねを大切にしてください。

GRACE KINDER 市ヶ谷本校 夏期講習 年中 総復習と受験適性発見クラス

※年中適正判断のイメージです。

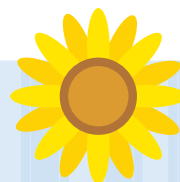
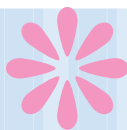

年少クラスお申し込み要綱

日時

7月25日(土) | 8月01日(土) | 8月08日(土) | 8月22日(土) | 8月29日(土)

8:30~13:00 おべんとうをお持ちください。

<最終日>
保護者のみなさまへの発表会

場所

年少クラス

GRACE KINDER 市ヶ谷本校

〒102-0073

東京都千代田区九段北4-2-29 セブンアネックスビル4F



定員

8名

受講料

5日間

8:30~13:00

110,000円(税込) (適性判断・面談費用含む)

(授業用教材・家庭課題別 11,000円(税込))

お申し込み方法

下記QRコードからお申し込みください。



お問合せ



☎ 03-6261-6472 (GRACE KINDER 受付デスク)

✉ info@gracekinder.co.jp

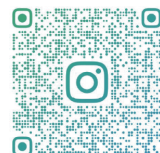

@GRACEKINDER_TOKYO